

Consorci GAL Alt Urgell – Cerdanya



Los procedimientos de gestión del Leader

Red Asturiana de Desarrollo Rural, 29 de septiembre de 2022

Mireia Font Gras

Gerente del Grupo de Acción Local
Consorci Alt Urgell – Cerdanya

LOS GRUPOS DE ACCIÓN LOCAL EN CATALUNYA

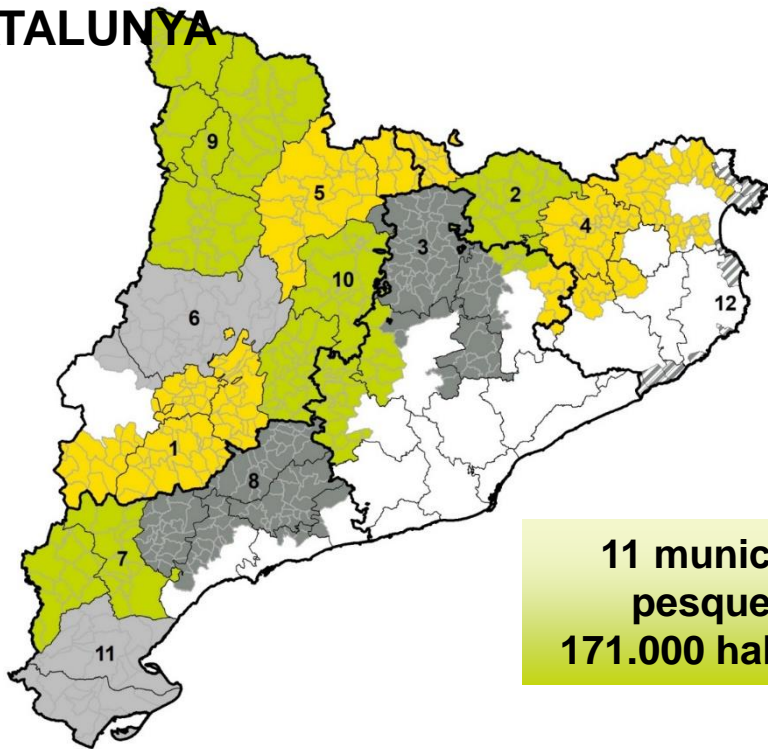

**11 municipios pesqueros
171.000 habitantes**

1. Associació pel Desenvolupament Rural de la Catalunya Central
2. ADRINOC
3. Associació Leader Ripollès Ges Bisaura
4. Consorci Leader de Desenvolupament Rural del Camp
5. Consorci Grup d'Acció Local Alt Urgell – Cerdanya
6. Consorci per al Desenvolupament del Baix Ebre i Montsià
7. Associació Leader de Ponent
8. Consorci Grup d'Acció Local Noguera – Segrià Nord
9. Consorci Leader Pirineu Occidental
10. Consorci per al Desenvolupament de la Catalunya Central
11. Consorci Intercomarcal d'Iniciatives Socioeconòmiques
12. Associació Grup d'Acció Local Pesquer Costa Brava

73% del total de la superfície de Catalunya

556 de los 947 municipios

**10% de la población total
Densidad de población media:
32,7 hab./Km²**

ODISSEU – Pel retorn dels joves al món rural
#Odisseujove



Fons Europeu Agrícola de Desenvolupament Rural:
Europa inverteix en les zones rurals



Generalitat de Catalunya
**Departament d'Acció Climàtica,
Alimentació i Agenda Rural**



APROVACIÓN

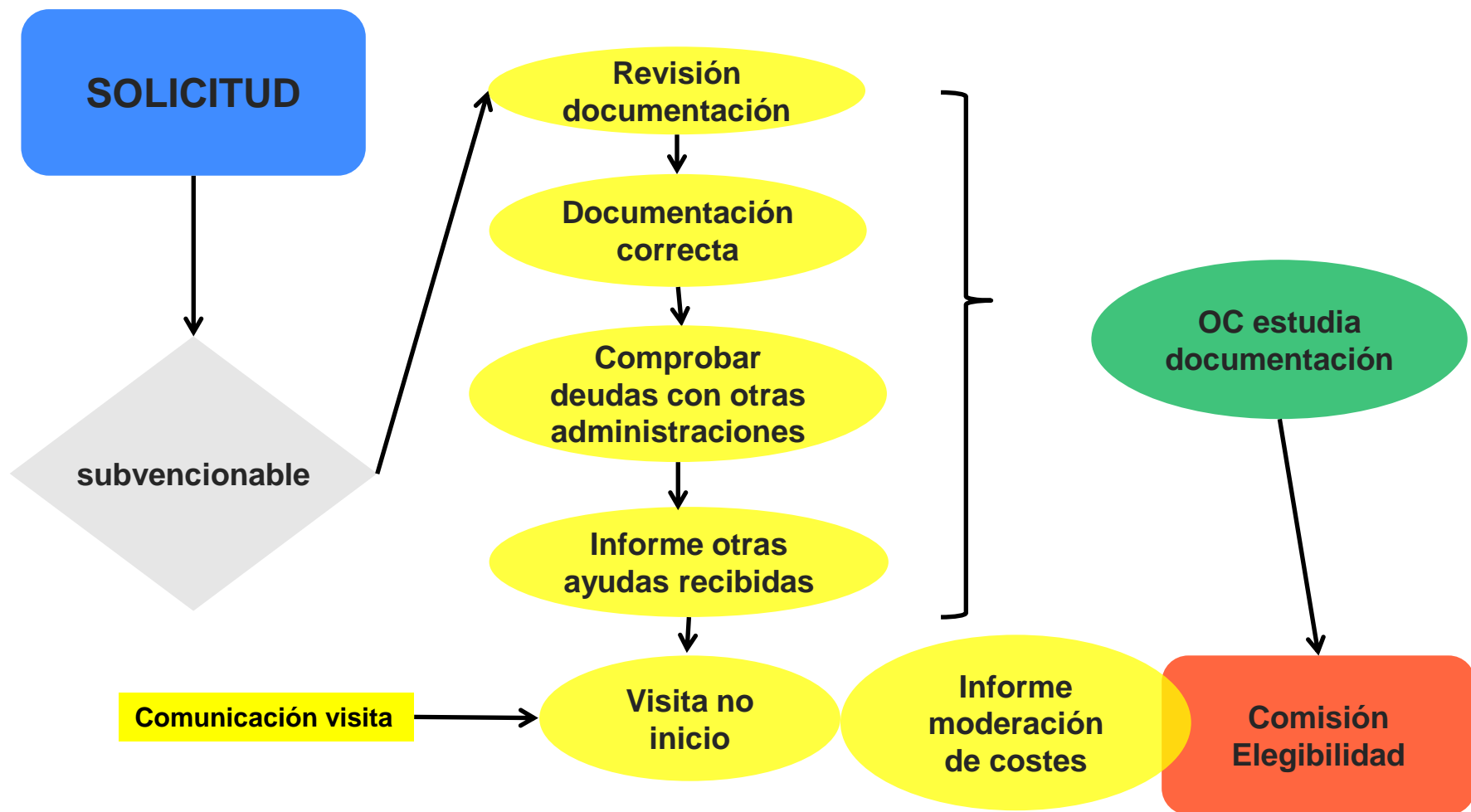

APROVACIÓ

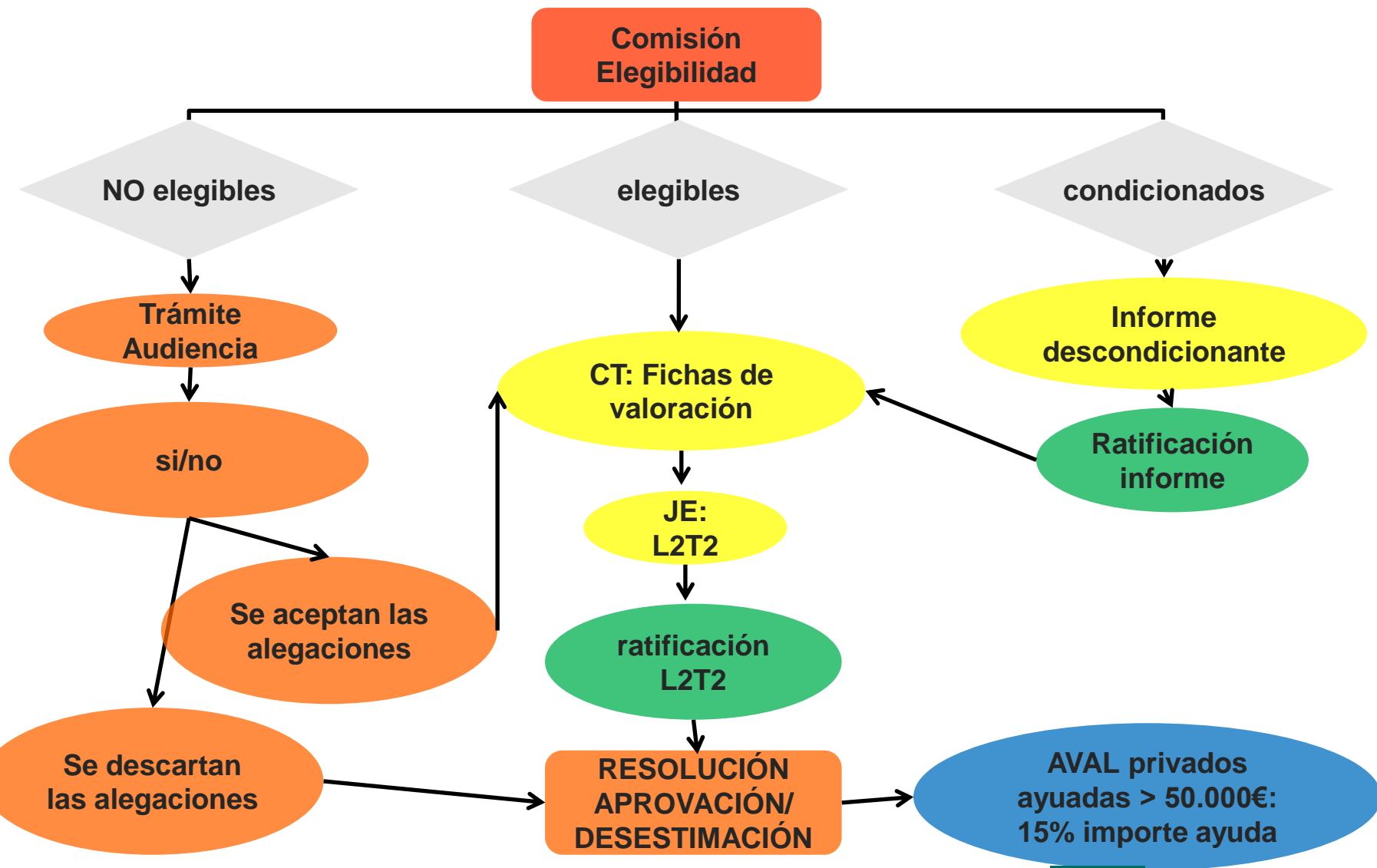

CERTIFICACIÓN

SOLICITUD DE PAGO

Documentación de certificación:

Visita de final de obra
Acta

Certificado de facturas y pagos
Certificado de documentación GAL
Informe concurrencia otras ayudas
Datos técnicos L3
Listado de control justificación

Informe de revocación
parcial si necesario

Devolución de la
garantía aval

CT: Fichas de
valoración

JE: L3

Ratificación
OC L3

SPDR revisión y
fiscalización

PAGO

Cuenta justificativa
Memoria justificativa

Facturas

Declaración responsable

Justificantes de pago

Asientos contables

Extracto bancario

Licencia ambiental

Vida laboral código de cotización

Publicidad

Licencia obras

Certificados inscripción registros

Documentación acreditativa del
cumplimiento de compromisos

Registro de la propiedad

Garantía de documentación



PUNTOS CRÍTICOS Y/O CONFLICTIVOS

- Moderación de costes (3 presupuestos a partir de 0 €).
- Declaración otras ayudas solicitadas – percibidas.
- Declaración de PIME (empresas vinculadas – asociadas).
- Conflictos urbanísticos (si necesidad de revisión de planes especiales se alarga temporalmente).
- Clasificación de turismo (normativa de turismo rural).
- Complejidad (cada vez mayor) de trámites administrativos y documentación a presentar, tanto para la solicitud como en fase de ejecución (múltiples solicitudes de modificación) como en fase de certificación.
- Formulario de solicitud, complejo y con poca capacidad para adjuntar documentación.

PUNTOS FUERTES/PROPUESTAS DE MEJORA

- Celeridad en la selección de grupos y publicación de convocatorias (8 publicadas).
- Estrecha colaboración GALS-DGDR
- Proyectos estratégicos de los Gals-apuesta por la cooperación.
- Ampliar la capacidad de MB de los formularios de solicitud.
- No hacer obligatorios algunos campos de dicho formulario de solicitud (empresas de nueva creación no tienen ni código de cotización, ni balance ni volumen anual...).
- En definitiva la mejora de las plataformas utilizadas.
- Opción de visitas de no inicio a lo largo de todo el año (hay proyectos que no pueden esperar a que se habrá la convocatoria y quedan excluidos; hay grandes proyectos que necesitan más de un año y medio para su ejecución...)



LA COOPERACIÓN LEADER EN CATALUNYA: PROYECTOS MARCO



territori
TALENT

PROJECTES DE
COOPERACIÓ LEADER EN

**retorn de joves,
emprenedoria
i coworking al
món rural**



Arca  



territori
RESILIENT

PROJECTES DE
COOPERACIÓ LEADER EN

**economia circular
i valorització del
patrimoni rural**



Arca  



territori
INTEL·LIGENT

PROJECTES DE
COOPERACIÓ LEADER EN

**emprenedoria rural
i producte local**



Arca  

ODISSEU – Pel retorn dels joves al món rural
#Odisseujove



**Fons Europeu Agrícola de
Desenvolupament Rural:**
Europa inverteix en les zones rurals



Generalitat de Catalunya
**Departament d'Acció Climàtica,
Alimentació i Agenda Rural**



Los procedimientos del Leader en España. Presente y futuro



Consorci GAL Alt Urgell – Cerdanya

Muchas gracias por vuestra atención

Mireia Font Gras

cauc@cauc.cat

Gerente del Grupo de Acción Local
Consorci Alt Urgell – Cerdanya